S.A.R.L. GEOTOPO
GEOMETRE EXPERT - Successeur Yves EVRARD
Pôle d'Activités du Stiletto
Route A Madunuccia
20090 AJACCIO
mail : contact@geotopo.eu
www.geotopo-corse.fr
Numéro inscription Ordre des Géomètres Experts n° 2000B200015

COMMUNE DE PIETROSELLA

SECTION AD N°68

PROJET DE PARKINGS

ECHELLE : 1/500

SARL GEOTOPO
Pôle d'activités du Stiletto
Route de la Madunuccia
20090 AJACCIO
[redacted]
GÉOMÈTRE-EXPERT
CONSEILLER VALORISER GARANTIR

B.E.T JOLY
Bureau d'études techniques

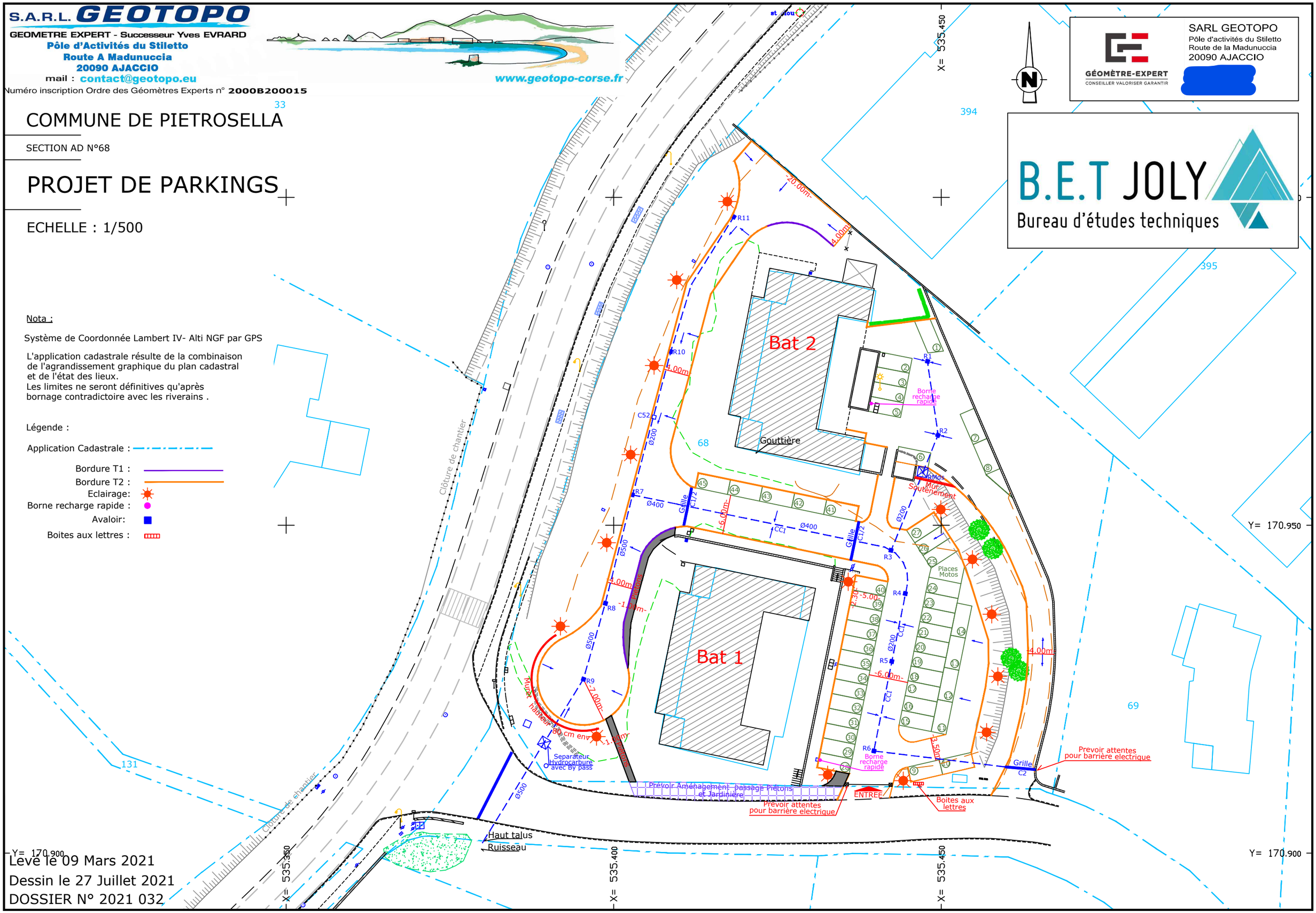

Nota :

Système de Coordonnée Lambert IV- Alti NGF par GPS

L'application cadastrale résulte de la combinaison de l'agrandissement graphique du plan cadastral et de l'état des lieux.
Les limites ne seront définitives qu'après bornage contradictoire avec les riverains .

Légende :

Application Cadastrale :
Bordure T1 :
Bordure T2 :
Eclairage:
Borne recharge rapide :
Avaloir:
Boites aux lettres :

Levé le 09 Mars 2021
Dessin le 27 Juillet 2021
DOSSIER N° 2021 032