

# RAVALEMENT DE FACADE



LENA PANTALACCI  
ARCHITECTURE

**PERMIS DE  
CONSTRUIRE**  
Novembre 2021

## SOMMAIRE:

|       |  |
|-------|--|
| DP1   | Plan de Situation                            |
| DP4.1 | Façade Nord et Est                           |
| DP4.2 | Façade Sud et Ouest                          |
| DP6   | Document graphique                           |
| DP7   | Photographie environnement proche            |
| DP8   | Photographie environnement lointain          |
| DP11  | Notice des matériaux et de la mise en oeuvre |

## SIGNATURE DE L'ARCHITECTE:

LENA PANTALACCI ARCHITECTURE  
2, RUE CAPITAINE LIVRELLI  
20000 AJACCIO  
TEL : 0495287780  
MAIL: LENA.PANTALACCI@G-  
MAIL.COM  
AFFILIATION NATIONALE : S15266  
STATUT CAPITAL 1000€  
SIRET: 749 831 210 00028

|   |   |                          |
|---|---|--------------------------|
| <b>SECTION</b> 0  | <b>PROJET</b> : 9 Rue Dr Del Pellegrino<br>20000<br>Ajaccio<br>Corse du Sud   | <b>CLIENT</b> [REDACTED] |
| <b>PARCELLE</b> 0343  |   |                          |
| LENA PANTALACCI ARCHITECTURE<br>2, Rue Capitaine Livrelli<br>20000 Ajaccio<br>Courriel : lena.pantalacci@gmail.com<br>Tel : 0495287780<br>Affiliation nationale: S15266 | <b>NOTES</b> : LES PRESENTS PLANS SONT EXCLUSIVEMENT DESTINES A L'ELABORATION D'UN PERMIS DE CONSTRUIRE.<br>ILS NE SONT PAS DES PLANS D'EXECUTION ET NE PEUVENT EN AUCUN CAS ETRE DIRECTEMENT UTILISES POUR REALISER LA CONSTRUCTION. |                          |

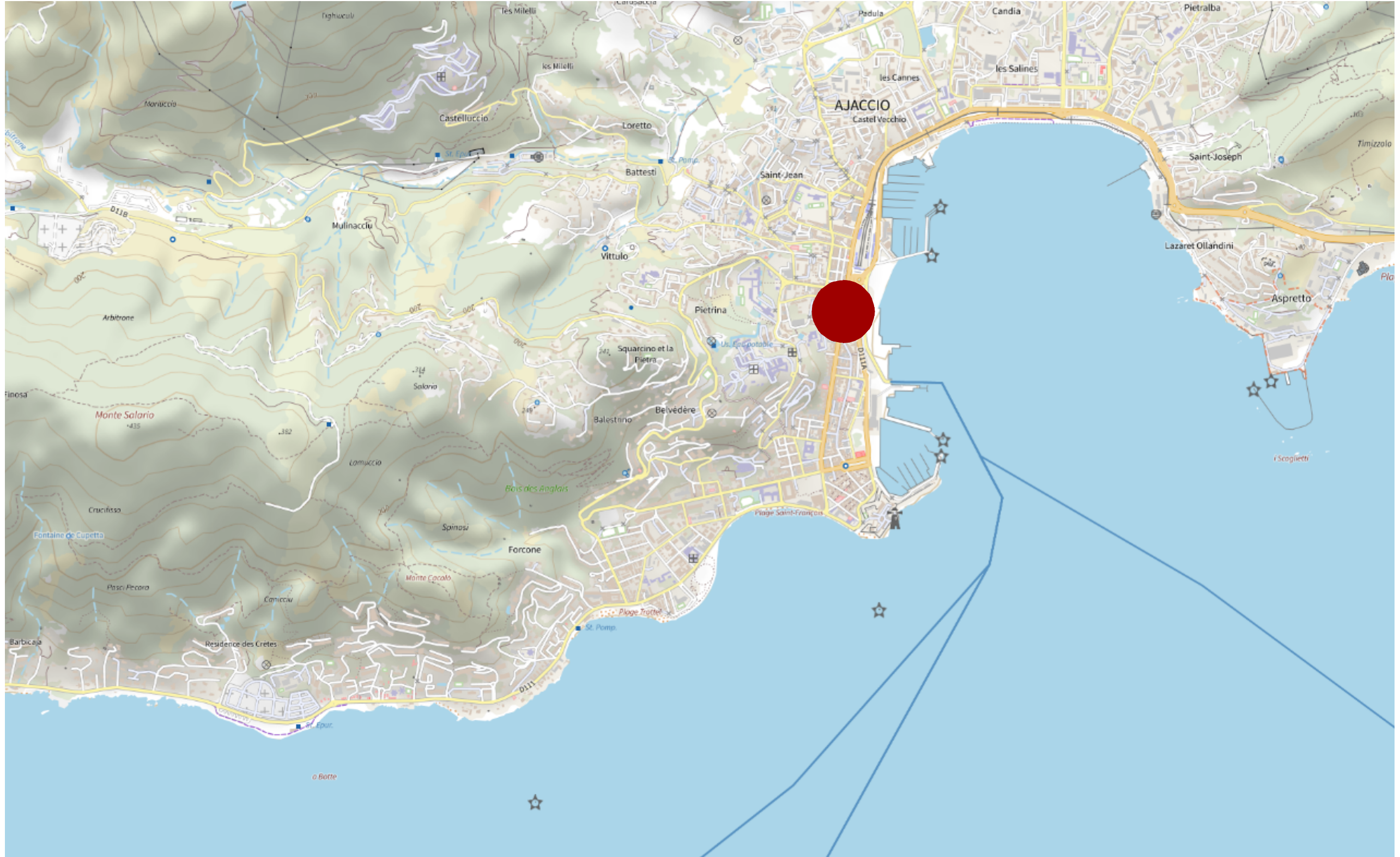

**DP1**

**Plan de Situation**

|                |                  |              |                   |  |   |   |
|----------------|------------------|--------------|-------------------|--|---|---|
| <b>PROJET</b>  | <b>N°LPA_150</b> | <b>PHASE</b> | <b>DPC</b>        | <b>ARCHITECTE</b>  | <b>PROJET</b>   | <b>NOTES</b>  |
| <b>ECHELLE</b> |                  | <b>DATE</b>  | <b>04/11/2021</b> | <ul style="list-style-type: none"><li>LENA PANTALACCI</li><li>ARCHITECTURE</li><li>2, Rue Capitaine Livrelli</li><li>20000 AJACCIO</li><li>Tel: 0495287780</li></ul> | <ul style="list-style-type: none"><li>RESIDENCE AZUR</li><li>9 Rue Dr Del Pellegrino</li><li>20000</li><li>Ajaccio</li><li>Corse du Sud</li></ul> | <ul style="list-style-type: none"><li>LES PRESENTS PLANS SONT EXCLUSIVEMENT DESTINES A L'ELABORATION D'UN PERMIS DE CONSTRUIRE.</li><li>ILS NE SONT PAS DES PLANS D'EXECUTION ET NE PEUVENT EN AUCUN CAS ETRE DIRECTEMENT UTILISES POUR REALISER LA CONSTRUCTION.</li></ul> |

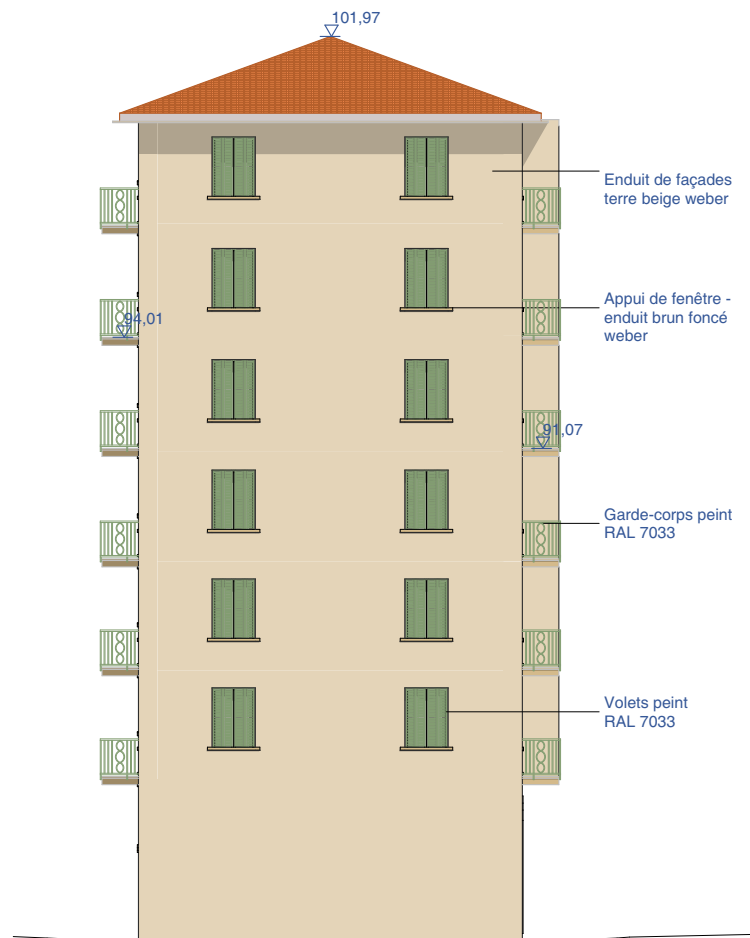
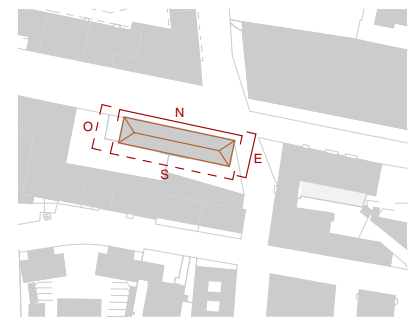

Façade Est

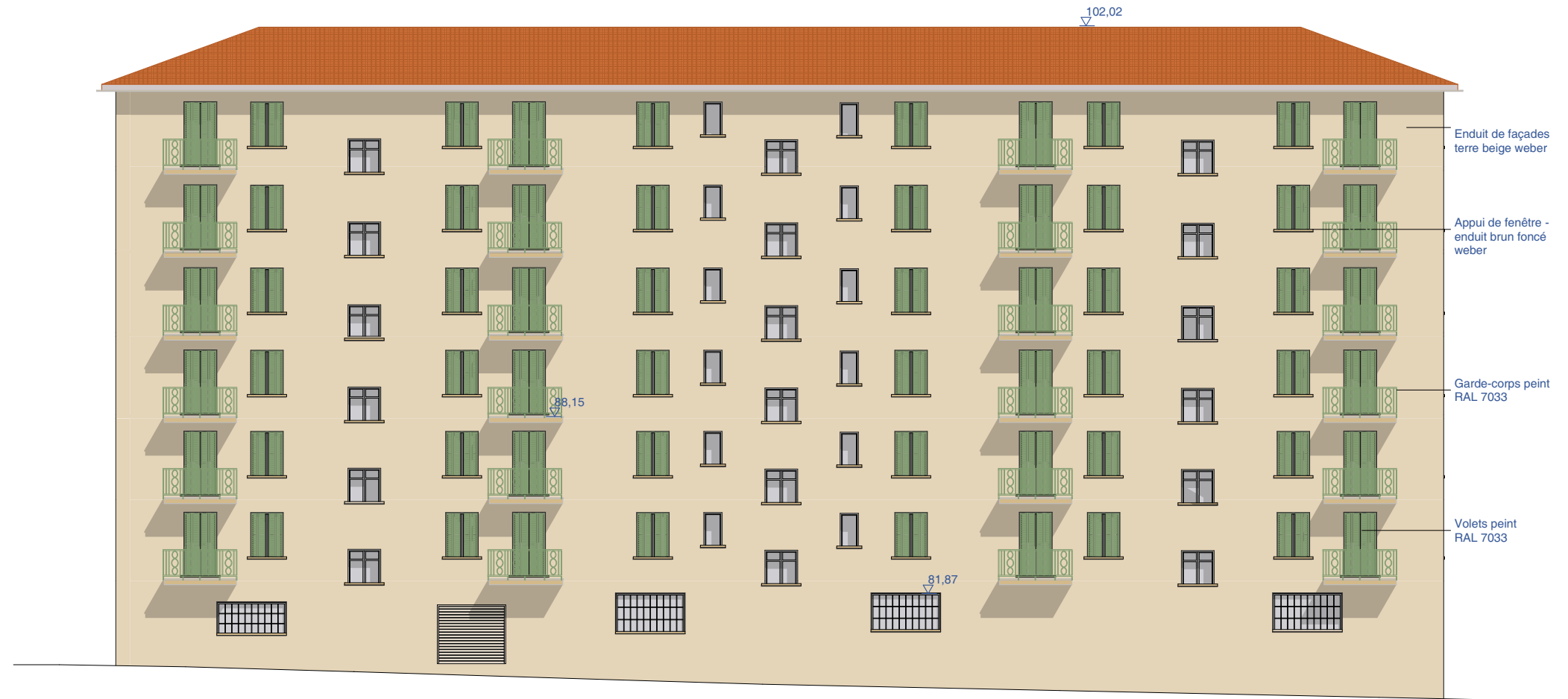

Façade Nord

## DP4.1

## Façade Nord et Est

|                |           |              |            |  |   |   |
|----------------|-----------|--------------|------------|--|---|---|
| <b>PROJET</b>  | N°LPA_150 | <b>PHASE</b> | <b>DPC</b> | <b>ARCHITECTE</b> : LENA PANTALACCI<br>: ARCHITECTURE<br>: 2, Rue Capitaine Livrelli<br>: 20000 AJACCIO<br>: Tel: 0495287780 | <b>PROJET</b> : RESIDENCE AZUR<br>: 9 Rue Dr Del Pellegrino<br>: 20000<br>: Ajaccio<br>: Corse du Sud | <b>NOTES</b> : LES PRESENTS PLANS SONT EXCLUSIVEMENT DESTINES A L'ELABORATION<br>D'UN PERMIS DE CONSTRUIRE.<br>: ILS NE SONT PAS DES PLANS D'EXECUTION ET NE PEUVENT EN AUCUN CAS<br>: ETRE DIRECTEMENT UTILISES POUR REALISER LA CONSTRUCTION. |
| <b>ECHELLE</b> | 1:200     | <b>DATE</b>  | 04/11/2021 |  |   |   |



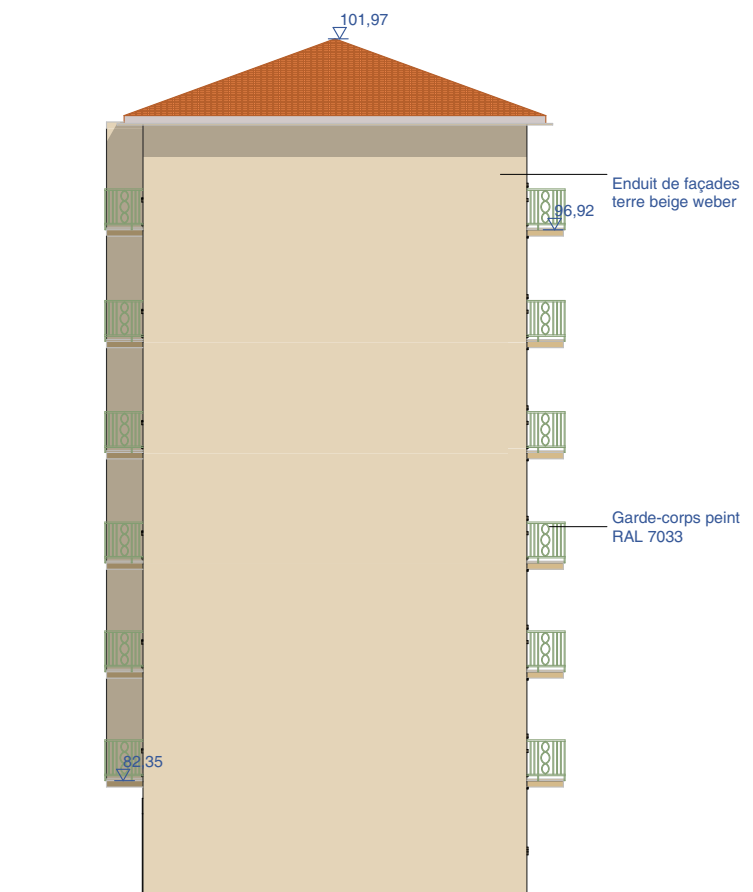
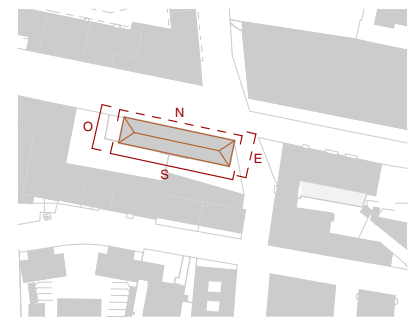

Façade Ouest



Façade Sud

## DP4.2

## Façade Sud et Ouest

|                |           |              |            |  |   |   |
|----------------|-----------|--------------|------------|--|---|---|
| <b>PROJET</b>  | N°LPA_150 | <b>PHASE</b> | <b>DPC</b> | <b>ARCHITECTE</b> : LENA PANTALACCI<br>: ARCHITECTURE<br>: 2, Rue Capitaine Livrelli<br>: 20000 AJACCIO<br>: Tel: 0495287780 | <b>PROJET</b> : RESIDENCE AZUR<br>: 9 Rue Dr Del Pellegrino<br>: 20000<br>: Ajaccio<br>: Corse du Sud | <b>NOTES</b> : LES PRESENTS PLANS SONT EXCLUSIVEMENT DESTINES A L'ELABORATION<br>D'UN PERMIS DE CONSTRUIRE.<br>: ILS NE SONT PAS DES PLANS D'EXECUTION ET NE PEUVENT EN AUCUN CAS<br>: ETRE DIRECTEMENT UTILISES POUR REALISER LA CONSTRUCTION. |
| <b>ECHELLE</b> | 1:200     | <b>DATE</b>  | 04/11/2021 |  |   |   |





## DP6

## Document graphique

|                |                  |              |                   |  |   |   |
|----------------|------------------|--------------|-------------------|--|---|---|
| <b>PROJET</b>  | <b>N°LPA_150</b> | <b>PHASE</b> | <b>DPC</b>        | <b>ARCHITECTE</b>  | <b>PROJET</b>   | <b>NOTES</b>  |
| <b>ECHELLE</b> |                  | <b>DATE</b>  | <b>04/11/2021</b> | <ul style="list-style-type: none"><li>• LENA PANTALACCI</li><li>• ARCHITECTURE</li><li>• 2, Rue Capitaine Livrelli</li><li>• 20000 AJACCIO</li><li>• Tel: 0495287780</li></ul> | <ul style="list-style-type: none"><li>• RESIDENCE AZUR</li><li>• 9 Rue Dr Del Pellegrino</li><li>• 20000</li><li>• Ajaccio</li><li>• Corse du Sud</li></ul> | <ul style="list-style-type: none"><li>• LES PRESENTS PLANS SONT EXCLUSIVEMENT DESTINES A L'ELABORATION D'UN PERMIS DE CONSTRUIRE.</li><li>• ILS NE SONT PAS DES PLANS D'EXECUTION ET NE PEUVENT EN AUCUN CAS ETRE DIRECTEMENT UTILISES POUR REALISER LA CONSTRUCTION.</li></ul> |



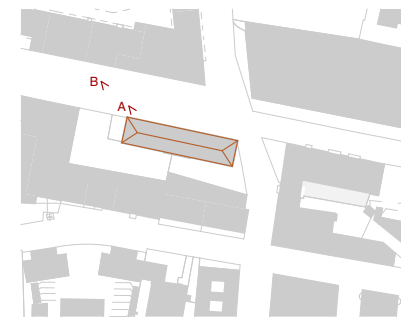

Photographie A



Photographie B

## DP7

## Photographie environnement proche

|                |                  |              |                   |  |   |  |
|----------------|------------------|--------------|-------------------|--|---|--|
| <b>PROJET</b>  | <b>N°LPA_150</b> | <b>PHASE</b> | <b>DPC</b>        | <b>ARCHITECTE</b>  | <b>PROJET</b>   | <b>NOTES</b>   |
| <b>ECHELLE</b> |                  | <b>DATE</b>  | <b>04/11/2021</b> | <ul style="list-style-type: none"> <li>▪ LENA PANTALACCI</li> <li>▪ ARCHITECTURE</li> <li>▪ 2, Rue Capitaine Livrelli</li> <li>▪ 20000 AJACCIO</li> <li>▪ Tel: 0495287780</li> </ul> | <ul style="list-style-type: none"> <li>▪ RESIDENCE AZUR</li> <li>▪ 9 Rue Dr Del Pellegrino</li> <li>▪ 20000</li> <li>▪ Ajaccio</li> <li>▪ Corse du Sud</li> </ul> | <ul style="list-style-type: none"> <li>▪ LES PRESENTS PLANS SONT EXCLUSIVEMENT DESTINES A L'ELABORATION D'UN PERMIS DE CONSTRUIRE.</li> <li>▪ ILS NE SONT PAS DES PLANS D'EXECUTION ET NE PEUVENT EN AUCUN CAS ETRE DIRECTEMENT UTILISES POUR REALISER LA CONSTRUCTION.</li> </ul> |



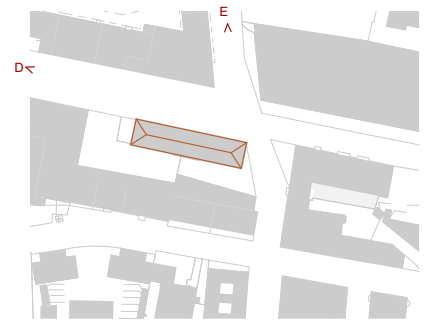

Photographie C



Photographie D

## DP8

## Photographie environnement lointain

|                |                  |              |                   |  |   |  |
|----------------|------------------|--------------|-------------------|--|---|--|
| <b>PROJET</b>  | <b>N°LPA_150</b> | <b>PHASE</b> | <b>DPC</b>        | <b>ARCHITECTE</b>  | <b>PROJET</b>   | <b>NOTES</b>   |
| <b>ECHELLE</b> |                  | <b>DATE</b>  | <b>04/11/2021</b> | <ul style="list-style-type: none"> <li>▪ LENA PANTALACCI</li> <li>▪ ARCHITECTURE</li> <li>▪ 2, Rue Capitaine Livrelli</li> <li>▪ 20000 AJACCIO</li> <li>▪ Tel: 0495287780</li> </ul> | <ul style="list-style-type: none"> <li>▪ RESIDENCE AZUR</li> <li>▪ 9 Rue Dr Del Pellegrino</li> <li>▪ 20000</li> <li>▪ Ajaccio</li> <li>▪ Corse du Sud</li> </ul> | <ul style="list-style-type: none"> <li>▪ LES PRESENTS PLANS SONT EXCLUSIVEMENT DESTINES A L'ELABORATION D'UN PERMIS DE CONSTRUIRE.</li> <li>▪ ILS NE SONT PAS DES PLANS D'EXECUTION ET NE PEUVENT EN AUCUN CAS ETRE DIRECTEMENT UTILISES POUR REALISER LA CONSTRUCTION.</li> </ul> |



PA



Les teintes d'enduit de façade seront terre beige de chez Weber pour l'ensemble du bâtiment et brun foncé pour les fonds de loggia et les appuis de baies.

Les garde corps seront mis au normes, ils seront réalisé à l'identique. La teinte des garde-corps et des volets types bois persiennes seront du RAL 7033.

Le projet uniformisera les rez de chaussée avec la teinte weber terre beige, les fileries en façades seront intégrer afin de les rendre invisibles.



212 - Terre beige



013 - Brune foncé



RAL 7033

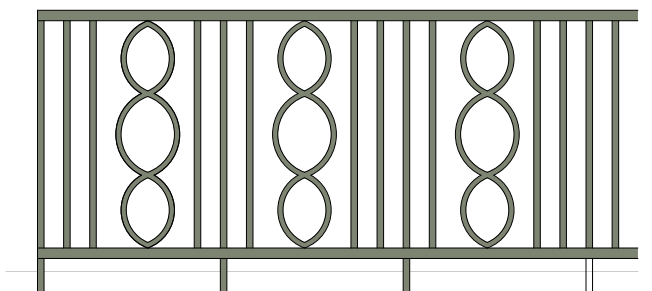

DP11

Notice des matériaux et de la mise en oeuvre

|                |           |              |            |                   |  |               |   |              |  |
|----------------|-----------|--------------|------------|-------------------|--|---------------|---|--------------|--|
| <b>PROJET</b>  | N°LPA_150 | <b>PHASE</b> | <b>DPC</b> | <b>ARCHITECTE</b> | <ul style="list-style-type: none"> <li>• LENA PANTALACCI</li> <li>• ARCHITECTURE</li> <li>• 2, Rue Capitaine Livrelli</li> <li>• 20000 AJACCIO</li> <li>• Tel: 0495287780</li> </ul> | <b>PROJET</b> | <ul style="list-style-type: none"> <li>• RESIDENCE AZUR</li> <li>• 9 Rue Dr Del Pellegrino</li> <li>• 20000</li> <li>• Ajaccio</li> <li>• Corse du Sud</li> </ul> | <b>NOTES</b> | <ul style="list-style-type: none"> <li>• LES PRESENTS PLANS SONT EXCLUSIVEMENT DESTINES A L'ELABORATION D'UN PERMIS DE CONSTRUIRE.</li> <li>• ILS NE SONT PAS DES PLANS D'EXECUTION ET NE PEUVENT EN AUCUN CAS ETRE DIRECTEMENT UTILISES POUR REALISER LA CONSTRUCTION.</li> </ul> |
| <b>ECHELLE</b> | 1:28,95   | <b>DATE</b>  | 04/11/2021 |                   |  |               |   |              |  |